

Novas recomendações para avaliação do perfil lipídico

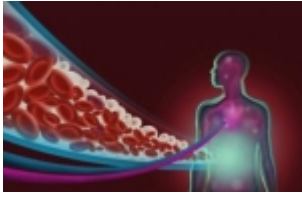

A avaliação do perfil lipídico deve refletir o estado metabólico habitual do paciente.

Para mais informações [clique aqui](#).

<http://laboratorioduarte2014.masterix2.com.br/noticia/29/novas-recomendacoes-para-avaliacao-do-perfil-lipidico> em 28/05/2024 19:33